

# Tata Tulis Karya Ilmiah

*Disajikan Oleh*

**Dr.Samsurijal Hasan MM**  
(0031126490)

**UNIVERSITAS PAHLAWAN**  
TUANKU TAMBUSAI



# Deskripsi Mata Kuliah

- ❑ Karya Ilmiah adalah laporan tertulis dan dipublikasi yang memaparkan hasil penelitian atau pengkajian yang telah dilakukan oleh seseorang atau sebuah tim dengan memenuhi kaidah dan etika keilmuan yang dikukuhkan dan ditaati oleh masyarakat keilmuan

**KARYA ILMIAH**



# Tujuan Mata Kuliah

## Mata kuliah ini bertujuan untuk

- ❑ Mahasiswa mampu membuat laporan menggunakan Bahasa Indonesia yang baik



# Silabus Perkuliahan

| Minggu    | Keterangan                         | Materi   |
|-----------|------------------------------------|--|
| 1         | Minggu Perkuliahan                 | <input type="checkbox"/> PENDAHULUAN DAN KONTRAK BELAJAR       |
| 2         | Minggu Perkuliahan                 | <input type="checkbox"/> EJAAN I                               |
| 3         | Minggu Perkuliahan                 | <input type="checkbox"/> EJAAN II                              |
| 4         | Minggu Perkuliahan                 | <input type="checkbox"/> MORFOLOGI KATA I                      |
| 5         | Minggu Perkuliahan                 | <input type="checkbox"/> MORFOLOGI KATA II                     |
| 6         | Minggu Perkuliahan                 | <input type="checkbox"/> TATA KALIMAT I                        |
| 7         | Minggu Perkuliahan                 | <input type="checkbox"/> TATA KALIMAT II                       |
| <b>8</b>  | <b>Ujian Tengah Semester (UTS)</b> | <input type="checkbox"/> Materi Minggu 1-7                     |
| 9         | Minggu Perkuliahan                 | <input type="checkbox"/> Tata Istilah, Definisi, dan Silogisme |
| 10        | Minggu Perkuliahan                 | <input type="checkbox"/> Paragraf                              |
| 11        | Minggu Perkuliahan                 | <input type="checkbox"/> Keplagiatan                           |
| 12        | Minggu Perkuliahan                 | <input type="checkbox"/> Karya Tulis Ilmiah                    |
| 13        | Minggu Perkuliahan                 | <input type="checkbox"/> Komponen Karangan                     |
| 14        | Minggu Perkuliahan                 | <input type="checkbox"/> Bagian Utama Karangan                 |
| 15        | Minggu Perkuliahan                 | <b>TUGAS BESAR PENULISAN KARYA ILMIAH</b>                      |
| <b>16</b> | <b>Ujian Akhir Semester (UAS)</b>  | <b>TUGAS BESAR PENULISAN KARYA ILMIAH</b>                      |

Mengapa Harus Belajar Bahasa Indonesia/TTKI?

Materi Bahasa Indonesia/TTKI

Aturan Perkuliahan

Perkenalan Mahasiswa

# Mengapa Harus Belajar Bahasa Indonesia dan Tata Tulis Karya Ilmiah?

Bahasa adalah identitas sosial



Kemampuan berbahasa dapat menunjukkan siapa diri Anda dan dari mana Anda berasal.



Kemampuan berkomunikasi dan berbahasa dengan baik merupakan hal yang mutlak di dalam kehidupan saat ini.

# Bahasa Menunjukkan Tingkat Pendidikan



Quality and  
Entrepreneurship

#universitaspahlawantuankutambusai

**TTKI**

©samsurijalhasan









*Indomaret*

**FREE WIFE**



**IDM JATINANGOR  
IPDN**

\*UNTUK PASSWORD ID HUBUNGI PERSONIL TOKO



**Quality and  
Entrepreneurship**

#universtas

©samsurijalhasan

**CENTRAL PONCEL**

**SERVICE HP**

**VOUCHER ACESORIS  
JUAL BELI HP SECON**

TELKOMSEL

**Dapatkan!**

**STICKER  
GLOW IN THE DUCK**  
( BISA MENYALA DLM GELAP )

*dalam kemasan :*

**SOZZIS**  
SIAP MAKAN ALL WAR.

 **YOGYA**

 **GRIYA**

2i0vhh1

# Bahasa Melatih Logika



Obat ini dapat menghilangkan muka berjerawat dalam  
waktu singkat.





Merapi Farma Herbal

NURSERY TRADING AGROTOURISM OUTLET TRAINING CENTER

# Jamu Godhog

Khas Jogjakarta

SEDIA : Asam Urat, Kolesterol,  
Kencing Manis, Pegel Linu,  
Masuk Angin, Dll.



DAPAT MINUM DI SINI



 **Media 21**  
Realty **DIJUAL**  
**PENNY**  
2677 2121 0816 1987 127

 **Media 21**  
Realty **DIJUAL**  
**PENNY**  
2677 2121 0816 1987 127

**DIJUAL**  
**PENNY**  
0816 1987 127  
2677 2121

16



# Pentingnya Mempelajari Bahasa

Melatih logika

Mengembangkan kekuatan berpikir

Membuat fokus

Memperkuat ingatan

Meningkatkan kemampuan membaca

# Menulis



Orang Boleh Pintar Setinggi Langit tetapi ketika Ia Tidak **Menulis** maka Dirinya akan Dilupakan oleh Sejarah dan Masyarakat

Pramoedya Ananta Toer  
Penulis Indonesia, Nomine Nobel Sastra

# Fungsi Menulis

Alat ekspresi intelektual

Peran utama dalam membangun karier akademis

Komunikasi selain berbicara

Menyebarkan dan mengabadikan ide

Menambah penghasilan

# Deskripsi Mata Kuliah

Mahasiswa terampil berkomunikasi dan menulis karya ilmiah menggunakan bahasa Indonesia yang benar dengan baik, serta menjunjung tinggi asas orisinalitas dan kejujuran ilmiah.

# Pertemuan I

- Mengapa Harus Belajar Bahasa Indonesia/TTKI?
- Materi TTKI
- Aturan Perkuliahan
- Perkenalan Mahasiswa



# Pertemuan II & III

## Ejaan Bahasa Indonesia

- Pemakaian Huruf
- Penulisan Kata
- Penulisan Unsur Serapan
- Pemakaian Tanda Baca

jkinfo Sebuah video beredar dimana nampak seorang polisi terseret dan berada di depan sebuah mobil berplat B.

Kasat Lantas Polrestabes Bandung Kumpul Bayu Catur Prabowo, SH, SIK, MM mengkonfirmasi bahwa benar terjadi kejadian tersebut pada hari hari kamis tgl 25/07/2019 sekitar jam 11.00 wib di Pos Lantas Rajiman jl. Pasirkaliki Bandung.

Brigadir Natan Anggota satlantas polsek Cicendo memberhentikan kendaraan yg melanggar lampu merah, kendaraan awalnya di berhentikan oleh Aipda Deni namun tetap tidak berhenti kemudian oleh Brigadir Natan di berhentikan, ketika diberhentikan kendaraan malah menambah laju kendaraaannya dan Brigadir Natan tertabrak sampai tergusur di samping salon anata jl. Pasir Kaliki sejauh sekitar 100 meter. Setelah kendaraan berhenti, Brigadir Natan langsung memeriksa identitas pelaku/pengendara mobil tersebut. Kemudian diperiksa kondisi kendaraan tidak ditemukan barang-barang berbahaya. Setelah itu pengendara tersebut di lakukan penilangan sebagai bukti pelanggaran lalulintas.

Saat ini pengendara tersebut sedang dalam penanganan pihak kepolisian. Dihimbau bagi para pengendara untuk selalu menjaga jaga etika dan adab sopan santun saat berkendara.

**milenialbisa** Fitrah manusia itu bertumbuh,  
Gak ada orang yang mau stuck di satu tempat,  
Semua orang menginginkan pertumbuhan dan perubahan  
dalam hidupnya dari waktu ke waktu

Namun pada dasarnya, seseorang tidak bisa melangkah hanya  
dengan satu lompatan besar, tanpa sebelumnya melatih diri  
dengan lompatan-lompatan kecil,

Nanti malah bisa-bisa kejeblong 😊  
Maka dari itu, jika ingin hidup berubah maka mulai lah rubah  
dulu aktivitas harian nya

Rubah dulu perlahan,

Bikin aktivitas harian dari pagi sampai pagi lagi,  
Dan rutin lakukan hal tersebut,

Yang tadinya suka begadang ga jelas tanpa melakukan hal  
produktif,

Sekarang ubah kebiasaan tersebut, boleh begadang tapi  
begadangnya untuk hal produktif,

Intinya apapun rubah aktivitas harian yang sekiranya tidak  
memberikan dampak positif, maka aktivitas tersebut boleh  
dirubah menjadi aktivitas yang positif

Ada pertanyaan?





Thank you

Dr. Samsurijal Hasan MM

See You in Next Class

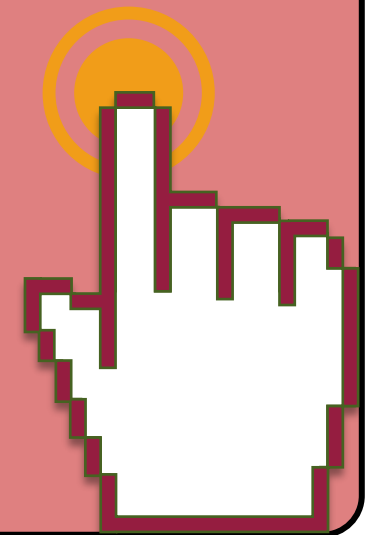

Quality and  
Entrepreneurship

#universitaspahlawantuantubusai

**TTKI**

@samsurijalhasan