

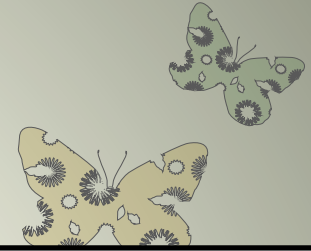

# **ESENSI PANCASILA SEBAGAI URGENSI INTEGRASI NASIONAL**



# PENDAHULUAN



Sering dikatakan bahwa *nation state* atau negara bangsa merupakan suatu unit politik yang utama dalam dunia modern. Istilah ini diawali di Eropa Barat dan Amerika Serikat. Ada dua faktor penting yang mengkondisikannya:

1. Perkembangan pemerintahan sentralisasi modern yang dilakukan oleh monarki absolut dari abad ke-16 hingga abad ke-18
2. Karena timbulnya nasionalisme yang mewujudkan ide penentuan politik secara mandiri bagi suatu kelompok sosial yang menempati suatu wilayah tertentu

# PENGERTIAN

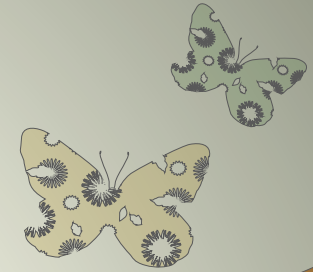

- ✿ Berasal dari Bahasa Inggris *integration* yang berarti kesempurnaan atau keseluruhan.
- ✿ Kamus Besar Bahasa Indonesia mengartikan Integrasi sebagai pembauran hingga menjadi kesatuan yang utuh atau bulat.
- ✿ Suatu keadaan dimana kelompok-kelompok etnik beradaptasi dan bersikap komformitas terhadap kebudayaan mayoritas masyarakat, namun masih tetap mempertahankan kebudayaan mereka masing-masing.

# INTEGRASI NASIONAL



- ✿ Istilah integrasi mempunyai arti pembauran/penyatuan sehingga menjadi kesatuan yang utuh/bulat.
- ✿ Istilah nasional mempunyai pengertian kebangsaan, bersifat bangsa sendiri, meliputi suatu bangsa seperti cita-cita nasional, tarian nasional, perusahaan nasional . Hal-hal yang menyangkut bangsa dapat berupa adat istiadat, suku, warna kulit, keturunan, agama, budaya, wilayah/daerah dsb.

- ✿ Integritas nasional identik dengan integritas bangsa yang mempunyai pengertian suatu proses penyatuan atau pembauran berbagai aspek sosial budaya ke dalam kesatuan wilayah dan pembentukan identitas nasional atau bangsa yang harus dapat menjamin terwujudnya keselarasan, keserasian dan keseimbangan dalam mencapai tujuan bersama sebagai suatu bangsa.
- ✿ Integritas nasional sebagai suatu konsep dalam kaitan dengan wawasan kebangsaan dalam NKRI berlandaskan pada aliran pemikiran/paham integralistik.
- ✿ Integrasi nasional adalah usaha dan proses mempersatukan perbedaan-perbedaan yang ada pada suatu negara sehingga terciptanya keserasian dan keselarasan secara nasional.

# FAKTOR PENDORONG

**1**

Faktor sejarah yang menimbulkan rasa senasib dan seperjuangan

**2**

Keinginan untuk bersatu di kalangan bangsa Indonesia sebagaimana dinyatakan dalam Sumpah Pemuda tanggal 28 Oktober 1928

**3**

Rasa cinta tanah air di kalangan bangsa Indonesia, sebagaimana dibuktikan perjuangan merebut, menegakkan, dan mengisi kemerdekaan



# FAKTOR PENGHAMBAT

Masyarakat Indonesia yang heterogen (beraneka ragam) dalam faktor-faktor kesukubangsaan dengan masing-masing kebudayaan daerahnya, bahasa daerah, agama yang dianut, ras dsb.

Wilayah negara yang begitu luas, terdiri atas ribuan kepulauan yang dikelilingi oleh lautan luas.

Besarnya kemungkinan ancaman, tantangan, hambatan dan gangguan yang merongrong keutuhan, kesatuan dan persatuan bangsa, baik yang berasal dari dalam maupun luar negeri.



Potensi disintegrasi  
di Indonesia

# MAKNA INTEGRASI

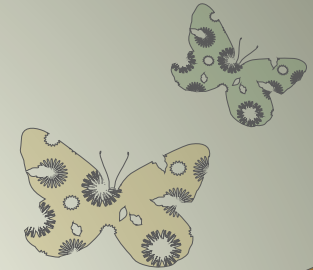

- ✿ *Vocabulaire Philosophique* Lalande memberikan definisi integrasi sebagai “dibangunnya interdependensi yang lebih rapat antara bagian – bagian dari organisme hidup atau antara anggota – anggota dalam masyarakat”
- ✿ Integrasi adalah proses mempersatukan masyarakat, yang cenderung membuatnya menjadi suatu kota yang harmonis, yang didasarkan pada tantangan yang oleh anggota – anggotanya dianggap sama harmoniusnya.



# PROSES INTEGRASI



- ✿ ide negara dan pembentukan negara bangsa di Eropa telah dimulai sebelum abad ke-16. dalam bukunya, *The Formation of National State in Western Europe* (1975), Charles Tilly, mempertimbangkan kondisi – kondisi yang melatarbelakangi pembentukan negara bangsa sejak awal abad ke-16, ciri – cirinya dan pengaruhnya terhadap kehidupan masyarakat.
  - ✿ Charles Tilly menyebutkan faktor – faktor utama yang menyebabkan pertumbuhan negara bangsa, yaitu pertumbuhan kota, pertumbuhan masyarakat pedagang yang memarakkan dunia perdagangan (kapitalisme).
- 

# PERKEMBANGAN INTEGRASI

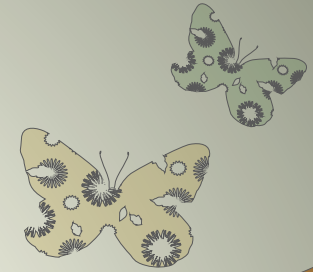

- pergolakan dan integrasi – tidak dapat dipisahkan
- Aturan pergolakan dan merumuskan luas cakupannya, rezim tersebut mengorganisasikan alat – alat untuk mengekspresikan antagonisme dan cenderung untuk mengurangi intensitasnya pada saat yang sama
- Bilamana legimitasi suatu rezim ditantang, dia menjadi senjata untuk terjadinya pergolakan; bilamana dia diterima oleh konsensus, dia menjadi alat integrasi.

# INTEGRASI SOSIAL & INTEGRASI NASIONAL

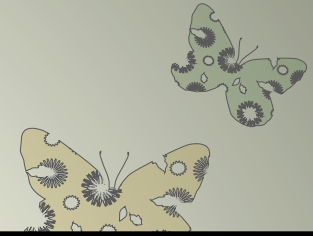

- ✿ Negara bangsa dibangun berdasarkan kesatuan sosial., kesatuan berbagai kelompok masyarakat.
- ✿ Integrasi sosial hanya akan terwujud bila ada individu – individu dalam suatu masyarakat.
- ✿ Indonesia adalah negara kesatuan yang berasaskan Pancasila dan Undang – Undang Dasar NRI 1945. Pancasila dipandang sebagai tali perekat persatuan dan kesatuan bangsa yang terdiri dari beragam suku bangsa.
- ✿ Disintegrasi nasional dengan sendirinya terjadi, dengan cepat atau lambat, bila problem – problem fundamental – ketidakadilan sosial dan pelanggaran hak – hak asasi manusia – tak bisa dituntaskan secara meyakinkan.

# KEKUASAAN DAN INTEGRASI



- ✿ Banyak faktor yang memberikan sumbangan kepada integrasi sosial tergantung dari kekuasaan politik.
- ✿ Negara dan kekuasaan politik pada umumnya memainkan peranan yang besar didalam integrasi sosial.
- ✿ Konsep kekuasaan klasik sebagai wasit, perwujudan keadilan, pelindung bagi persemaimuran dan menjaga kepentingan umum .



# ALAT POLITIK INTEGRASI

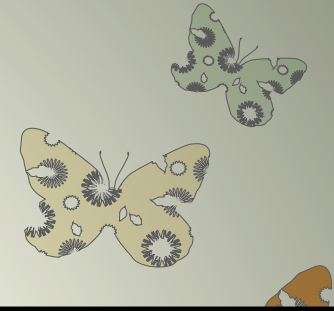

Kekuasaan dan negara ikut campur didalam proses integrasi melalui empat cara:

1. dengan merumuskan aturan – aturan dan prosedur;
2. dengan mengorganisir pelayanan – pelayanan kolektif dan pola umum dari aktivitas sosial;
3. dengan memberikan pendidikan bagi warga negara;
4. dengan mempergunakan kekuatan dalam menghadapi mereka yang merusak hukum

# PEMAHAMAN



1

Apa pentingnya integrasi dalam masyarakat Indonesia yang plural



2

Strategi integrasi apa yang tepat untuk masyarakat Indonesia



3

Bagaimana mendukung integrasi di Indonesia melalui semboyan Bhinneka Tunggal Ika



# PENTINGNYA



Memahami masyarakat Indonesia yang plural

Memilih strategi integrasi yang tepat untuk masyarakat Indonesia

Berperan serta mewujudkan integrasi nasional



# STRATEGI



Pembauran Bangsa



Kerukunan Antar Umat Beragama



Perubahan Nilai-nilai





# BERSATU KITA TEGUH BERCERAI KITA?? RUNTUH ...



## DISKUSI / PEMBAHASAN

1. Apakah Urgensi Pancasila bagi kehidupan Bangsa Indonesia?
2. Apakah urgensinya mahasiswa perlu memahami Pancasila secara baik dan benar?
3. Bagaimana tantangan terhadap kelestarian dan urgensi Pancasila dalam kehidupan bermasyarakat, berbangsa dan bernegara?

### Keterangan:

1. Hasil diskusi/pembahasan yang diketik, kemudian setiap mahasiswa agar mengirim / mengupload hasil tersebut melalui kuliah online.
2. Batas waktu pengiriman hasil diskusi/pembahasan/jawaban pada hari Sabtu, tanggal 28 Maret 2020, pukul 23.00 WIB.
3. Setiap mahasiswa yang telah mengupload tugas sebelum batas waktu yang telah ditentukan maka akan dianggap hadir dalam perkuliahan, sebaliknya mahasiswa yang tidak mengupload hasil pembahasan sampai batas waktu yang ditentukan, maka dianggap tidak hadir dalam perkuliahan.